

# KOM I GANG MED FROTCOM HURTIGVEJLEDNING



Oplev de nyeste funktioner og udforsk endnu flere måder at få mest muligt ud af Frotcom på <https://frotcominternational.zendesk.com>. Abonner på vores Frotcom Academy-kanal i YouTube og hold dig opdateret med hele vores video-tutorial.

Oplavret © 2017

## 1. Hvordan logger jeg på Frotcom?

Gå til [www.frotcom.com](http://www.frotcom.com) og klik på **Login**-knappen. Indtast dine loginoplysninger og klik **Login**.

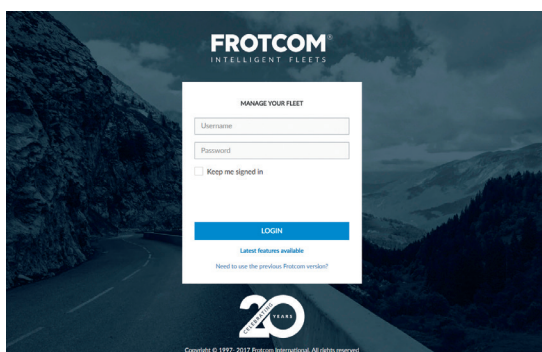

Frotcoms loginpanel kan også findes direkte på [web.frotcom.com](http://web.frotcom.com)

## 2. Frotcom - Hurtigt overblik



## 3. Hvordan kan jeg se hele min flåde?



## 4. Hvordan kan jeg spore et køretøj?

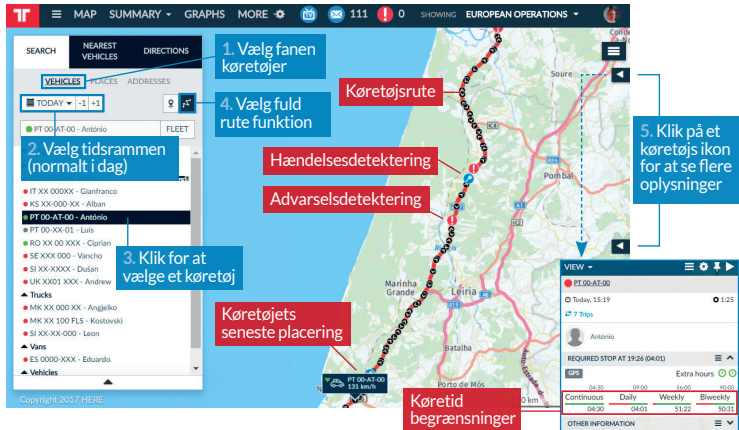

## 5. Hvordan kan jeg finde relevante steder og zoner?

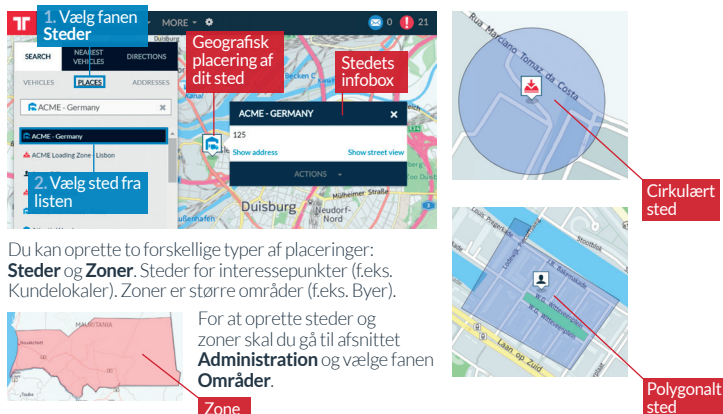

## 6. Hvordan kan jeg kontrollere, hvilke advarsler der er blevet registreret?

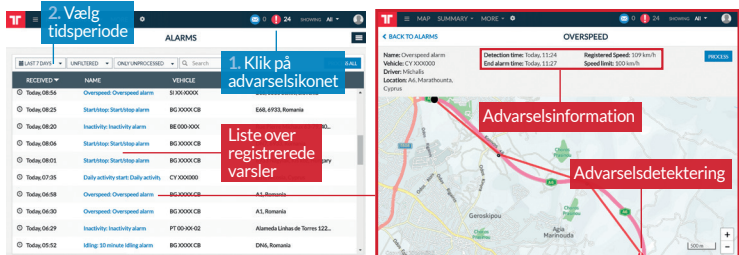

Du kan modtage informationer i realtid via e-mail eller SMS om advarsler, så snart de er registreret. Du kan også vælge at advare føreren af sådanne begivenheder.

